EN DIRECT SUR MADE IN JURA MEDIA

TOUR DU JURA

CYCLISTE PROFESSIONNEL

21/22 AVRIL

Samedi 161 KM
Poligny - Salins les Bains

Dimanche 163 KM
Villeneuve sous Pymont - Arbois

www.tourdujura.com

UNE ORGANISATION JURA Cyclisme

jura le département

Le Grand Jardin

une cuisine du terroir gourmande et inventive

Maître Restaurateur

RESTAURANT

chambres de caractères

BAUME-LES-MESSIEURS

TÉL 03 84 44 68 37 (réservation conseillée)

Fermeture hebdomadaire le mercredi
Ouvert tous les jours en juillet et août
Fermeture annuelle : mi-décembre à mi-janvier

www.legrandjardin.fr

BOUCHERIE - CHARCUTERIE - TRAITEUR

des Arcades

Mariages, Buffets, Cocktails, ...

Magali et Brice Gorse

26 Grande Rue - 39600 Arbois - 03 84 66 12 57

Naturalim
FRANCE MIEL

la boutique

www.naturalim.fr

Ouvert tous les jours :
9h - 12h / 14h - 17h30
(sauf week-end et jours fériés)

Vente et Dégustation de miels

ZA Bel Air - PORT LESNEY - Tél : 03 84 37 80 20

ACTUELLE IMMOBILIER

34 place de Faramand - 39600 ARBOIS

03 84 37 00 47 actuelle-immobilier

www.actuelle-immobilier.com

WWW.JACQUES-AUTOMOBILES.COM

Jacques automobiles

ENTRETIEN

PRÉPARATION

RESTAURATION

MOTEUR & TRANSMISSION

DÉVELOPPEMENT

+33 (0)9 87 30 06 70

3, RUE DE LA BERGÈRE
39600 ARBOIS (FRANCE)

cycles sport passion

Alexandre CHAUVIN

226 Avenue de Gottmadingen
Z.A. en gratteloup 39300 CHAMPAGNOLE
03.84.52.31.90 - 06.81.52.93.38 - alexandre.chauvin0538@orange.fr

www.cycles-sport-passion.com

Le Club Affaires

Né en été 2008, le Club Affaires du Tour du Jura regroupe aujourd'hui une cinquantaines d'acteurs économiques du département désireux de soutenir l'épreuve et à travers elle, **de développer l'image d'un Jura qui avance, qui innove et qui gagne !**
Tout au long de l'année, des manifestations sont organisées autour d'une même passion.
Moments d'échanges et de rencontres, elles permettent la découverte de nouvelles activités et développent le carnet d'adresses.

Avantages fiscaux : Dans le cadre de la Loi sur le mécénat sportif, les entreprises peuvent bénéficier d'**une déduction fiscale de 60 % du montant versé**.

ALUFERM
ARDEKO
EMMANUEL BAILLY
www.bailly-emmanuel.com
groupe Bellamy Automobiles
Chapiteaux BEURAUD 70 MONTAGNEY
BOITALOC FCÉvénements
VINS BONNOT André Bonnot SAS SAINT-LOTHAIN
GROUPE BOUILLIER
Chauvin CONSTRUCTION BOIS
Crédit Mutuel
CSTI
CYCLES DES SALINES
FRÉQUENCE PLUS
FRUITIÈRE VINICOLE Arbois Producteur depuis 1906 - Château Béthanie
GAHIER-LAROSE
Groupama
groupement employeurs profession sport & loisirs
jordel médias
Dépannage multiservices Philippe LAROCHE 03 84 81 52 13 MONT-SOUS-VAUDREY
l'imprimerie Graphique ! IMPRIMERIE
MOLIN S.A.S.
MONIN Christophe VENTE À DOMICILE «Ayez confiance dans l'expérience!»
RH RAVEL HARTMANN & ASSOCIÉS PRINT TEXTILE OBJETS PUB
SIBC Feuillus & Résineux
Solimut Mutuelle de France
TAXI NAT
TEMPS 2 SPORT
Visualis publicité
VM Peinture www.vm-peinture.com

Domaine Martin Faudot
Vignerons depuis 1879
vous invite à une dégustation gratuite de sa production
AU CAVEAU : 24 grande rue sous les arcades d'Arbois
AUX CHAIS ET BUREAUX : 150m après la piscine d'Arbois à MESNAY
Du lundi au samedi de 9h à 19h et dimanche matin
TÉL : 03 84 66 29 97

ETS VANOTTI
Fermé le lundi
TOUT POUR LA FORÊT
ET LA MOTOCULTURE
3, rue de la Mouthe
39300 MONTROND
Tél. 03 84 51 70 30
Fax 03 84 51 70 33
vanottisa@wanadoo.fr - www.vanotti.fr

SALVELEC
Château-Chalon - Jura
ÉLECTRICITÉ GÉNÉRALE / DÉPANNAGE
Port: 06.73.54.01.75 - mail: salvelec@live.fr

cei CENTRE D'ÉCHANGES INTERNATIONAUX
L'accueil de jeunes en séjours linguistiques, une réelle ouverture sur le monde
Chaque année, de jeunes lycéens étrangers de toutes nationalités viennent en France, de quelques semaines à une année scolaire, grâce au CEI, Centre d'Echanges Internationaux.
Vous aussi, vous pouvez ouvrir votre porte sur le monde en accueillant l'un de ces jeunes. Contactez notre responsable local :
Bernard EMORINE - Tel 03 84 35 57 79 ou 06 80 11 97 34
bernard.emorine@gmail.com

Caveau de Vauxelles
VINS D'ARBOIS
Domaine Jean-Louis Tissot
Propriétaire-Récoltant
Vauxelles
F-39600 MONTIGNY-LES-ARSURES
JURA
Tél : 03 84 66 13 08
Fax : 03 84 66 08 09
E-mail : jean.louis.tissot.vigneron.arbois@wanadoo.fr
www.domaine-jeanlouis-tissot.com

DOMAINE
Daniel DUGOIS
PROPRIÉTAIRE RÉCOLTANT
VINS FINS D'ARBOIS
4 rue de la Mirode - 39600 LES ARSURES
Tél. 03 84 66 03 41 - Fax 03 84 37 44 59
daniel.dugois@wanadoo.fr - www.vins-danieldugois.com

AUX DOCKS
Brasserie
www.aux-docks.com
Ouvert tous les jours de 9h00 à 23h00
sauf les mardi et mercredi
27 place de la liberté
39 600 ARBOIS
03 84 66 57 70
contact@aux-docks.com

Président du Club organisateur

L'édition 2017, la première dans le monde professionnel pour notre équipe et première édition d'une course cycliste par étapes professionnelle dans le Jura fut une réussite comme le confirme les nombreux retours et félicitations reçus de la part des équipes et des instances internationales de l'UCI. Ces deux jours dans le Jura les ont convaincus, si besoin était, que notre département est une terre de cyclisme et tout cela c'est en grande partie grâce à vous amis bénévoles, qui donnez sans compter de votre temps pour tenir un carrefour, accueillir les équipes avec le sourire, faire un café, tracer les parcours, poser des barrières ou conduire un véhicule, grâce à vous, mesdames et messieurs les élus, qui nous faites confiance et qui nous suivez quand on vient vous présenter nos projets, parfois un peu trop ambitieux. Vous êtes à nos côtés pour les réaliser.

Grâce à vous, amis partenaires du Tour du Jura, qui, au-delà du volet financier, êtes de vrais passionnés de vélo qui nous poussent à faire grandir notre Tour.

Le Tour du Jura 2018 sera encore et aussi cette année le Tour des Jurassiens, votre tour à tous, notre Tour. Jura Cyclisme support de la plus grande épreuve de ce niveau en Franche-Comté ressent une grande fierté d'organiser ce grand évènement sportif. Tous ces membres avec de nombreux sympathisants bénévoles ne s'y trompent pas et seront encore présents pour offrir à tous les amoureux de la petite reine un très grand spectacle gratuit à travers nos superbes paysages jurassiens. Car le Tour du Jura c'est aussi et surtout la rencontre avec le public qui tout au long du parcours célèbre le passage des coureurs avec passion.

Au delà de l'aspect sportif qui nous guide, comme le démontre le niveau des 22 équipes qui seront présentes encore cette année ; le Tour du Jura a un vrai rôle touristique, social, mais est également économique durant ces 2 jours.

Pour nos fournisseurs, nous nous appuyons sur les circuits courts et les producteurs locaux, quelques chiffres, pour montrer l'impact du Tour.
80% du budget est réinvesti dans un rayon de 100 km près de Mille repas seront servis, 500 nuitées réservées pour les équipes participantes dans les hôtels jurassiens, en début de saison touristique.
Chers partenaires, messieurs les élus, quand vous investissez sur le Tour du Jura, vous investissez dans l'économie locale !

Une manifestation sportive de cette envergure ne pourrait jamais se faire sans l'aide des collectivités et en particulier le Conseil Départemental qui nous soutient depuis toujours, je remercie également les villes, villages et Communautés de commune qui nous accueillent et plus particulièrement la Communauté de Communes Arbois, Poligny, Salins Cœur du Jura qui cette année s'investit totalement à nos côtés. Comme le village de Villeneuve sous Pymont qui aura le privilège d'être la plus petite collectivité ayant accueilli le Tour du Jura depuis sa création en 2006. Je n'oublie pas les services de l'État qui nous accompagnent dans nos démarches pour la sécurité de l'épreuve grâce aux forces de la gendarmerie, comme je n'oublie pas non plus tous nos partenaires publics et privés. Je leur adresse à tous mes plus vifs remerciements et les associe pleinement à la réussite de cette belle épreuve.

Chers amis, je vous donne rendez vous les 21 et 22 avril prochain. Et encore une fois ; que la fête soit belle sur nos routes du Jura.

Claude Monrolin
Président Jura Cyclisme Pays du Revermont

Crédits photos : GettyImages

Partenaire du sport

Crédit Mutuel

MONTMOROT-LONS LE SAUNIER
42 Av Maillot Rte Chalon/Saone
TEL 03-84-24-74-24

BRICO MARCHÉ

Pouvoir tout faire Moins cher

Tout est meilleur
avec le Pain Paillasse

Boulangerie - Pâtisserie

Michel - Martin

Marnoz 03 84 73 06 13
Salins-les-Bains . 03 84 73 09 52

Christian GEORGEON

Restaurant
Au Petit Jurassien

73, Grande Rue • 39600 ARBOIS
Tél. 03 84 37 48 73

Service traiteur • Plats à emporter

MARION Denis

CARRELAGE - FAÏENCE - MOSAÏQUE
Petite maçonnerie 20 ans d'expérience

06 75 76 64 51

5 rue de la source brute
39600 ARBOIS
marion.denis@orange.fr

SIRET 791 738 594 00013

Président du Conseil Départemental du Jura

Tour du Jura cycliste 2018 : des émotions et un succès certains

Depuis 12 ans qu'il existe, le Tour du Jura cycliste s'impose, édition après édition, comme une course d'envergure nationale, grâce aux exploits permis et à l'affection des Jurassiens.

Cette année, dégagé des devoirs que le Jura avait connus, d'accueillir le Tour de France, les amoureux du vélo attendent avec impatience ce parcours 2018. Ce dernier renoue avec la fréquentation du Revermont, territoire aux milles couleurs et surprises possibles.

En 2018, le Tour du Jura cycliste poursuit son internationalisation et sa professionnalisation : course professionnelle depuis l'an dernier, je me réjouis de voir la diversité des équipes, venues désormais de tous les continents.

Je remercie tous ceux qui rendent ce grand rassemblement possible, à commencer par l'organisateur, Jura Cyclisme, les Élus qui prêtent pour un temps les routes de leurs Communes à ces équipages, ainsi que tous les bénévoles, amateurs et intervenants privés. Leur concours est le signe indéniable que le Tour du Jura cycliste est une épreuve qui mérite qu'on lui apporte de soi-même ou de ses moyens, comme le fait chaque année le Conseil départemental du Jura.

En 2018, comme chaque année, les clameurs du public répondront aux efforts des cyclistes. Puissent ces clameurs, réchauffer tout le Jura, dans ce moment si particulier de communion.

Clément Pernot
Président du Département du Jura

ELCAM USINAGE

Usinage de précision

Rue Jean Bertin - Z.I. - 39800 Poligny
Tél. 03 84 37 36 90 - Fax 03 84 37 38 58
www.elcam-usinage.fr

Boucherie Traiteur
Aux Délices du Palais

Viandes de Franche-Comté
sélectionnée par votre boucher
Charcuterie Maison
Cuisine de Tradition

Anita & Philippe GROSJEAN
5, rue de l'Hôtel de Ville
39600 Arbois

03.84.66.04.25

Présidente de la Région Bourgogne - Franche-Comté

© Yves Petit

Les **samedi 21** et **dimanche 22 avril**, tout ce que notre Région compte de passionnés de cyclisme aura les yeux braqués vers le Jura ! De Poligny à Salins et de Villeneuve-sous-Pymont à Arbois, deux grandes étapes nous attendent, sur ces routes magnifiques du cœur du Jura.

Je suis particulièrement heureuse et fière que la Région Bourgogne-Franche-Comté accompagne cette 13e édition du Tour du Jura. Au fil des ans, cette épreuve a su s'imposer parmi les plus relevées et les plus passionnantes du calendrier sportif régional. Avec ses 22 équipes cette année, soit un peloton de plus de 130 coureurs, le Tour du Jura va encore une fois combler non seulement les passionnés de vélo, mais aussi tous les amateurs de paysages et de nature !

Je tiens à féliciter chaleureusement l'équipe de Jura Cyclisme, qui porte avec énergie ce grand rendez-vous, mais également tous les partenaires publics et privés, ainsi que l'ensemble des bénévoles qui se mobilisent année après année. C'est la réunion de toutes ces volontés qui permet de faire vivre cette belle épreuve et qui permet, surtout, de la partager largement avec le public.
Belles journées à toutes et à tous.

Marie-Guite Dufay
Présidente de la région Bourgogne-Franche-Comté

« LA ROUTE SE PARTAGE »

Opération « La route se partage » en partenariat avec la Préfecture du Jura et la DDT.

Sur le Tour du Jura et sur la, route, la sécurité est un enjeu primordial. Pour sensibiliser la population au partage de la route entre cyclistes et conducteurs, les services de l'État vous accueilleront sur le stand de la sécurité routière sur le village partenaires.

Au programme, des infos, un quizz et des cadeaux à gagner !!

LA ROUTE SE PARTAGE !

JURA MENUISERIE sarl
MENUISERIE
AGENCEMENT
ESCALIERS
ZI - BP 40082
39603 **ARBOIS** Cedex
Tél. **03 84 66 08 47**
Fax 03 84 37 42 12

Bienvenue à Poligny

Poligny est une ville agréable parfaitement située sur le Revermont entre plaine et premier plateau. Dominée par la Croix du Dan et les falaises du Trou de la Lune et du Pénitent, elle abrite un riche patrimoine historique composé d'églises, de monastères, d'hôtels particuliers mais aussi de lavoirs, fontaines, tours, remparts... Poligny est une cité de caractère Bourgogne Franche-Comté.

Chaque jour, Poligny abrite **5000 habitants** mais aussi **400 000 meules de Comté qui sont affinées avec passion dans ses caves**. C'est à cette particularité qu'elle doit sa renommée de **Capitale du Comté**. Prochainement, une Maison du Comté sera même érigée en entrée de ville avec l'objectif d'accueillir chaque année plus de 40 000 visiteurs.

Poligny est une cité aussi célèbre pour ses vins grâce à des vignerons professionnels et reconnus. Tous les ans, au mois de mars, elle fête encore un autre breuvage, la bière.

Une des caractéristiques polinoises concerne les étudiants. Poligny compte en son sein deux écoles réputées sur le plan nationa : le lycée hôtelier Hyacinthe Friant et l'école nationale d'industrie laitière

et des biotechnologies (ENILBIO). Cette dernière se situe en plein du pôle agro-alimentaire constitué également de laboratoires comme l'INRA, le laboratoire départemental d'analyses ou ACTILAIT.

Il fait bon vivre à Poligny où toute activité est à portée de chacun des habitants : sports (basket, hand, foot, boules lyonnaises, pétanque, judo, karaté, fitness...), culture (théâtre, musique...), loisirs, cinéma et plein d'autres encore.

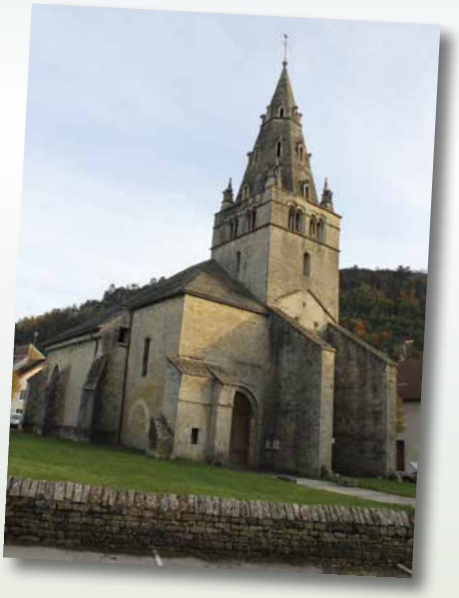

ÉTAPE 1

Poligny
Salins les Bains

Kilomètres		ITINERAIRE	Heures de passage	
Parcourus	A parcourir		41 km/h	43 km/h
0,000	**162,700**	**POLIGNY - Place des déportés** **DEPART FICTIF**	**12:00**	**12:00**
0,000	**162,700**	**Carrefour D 68 - D 256^{E} (Sortie Plasne)** **DEPART REEL**	**12:15**	**12:15**
4,350	158,350	LE FIED - Place de la Mairie	12:21	12:20
6,600	156,100	FAY EN MONTAGNE - Carrefour D 260 - D 4	12:24	12:23
10,300	152,400	BONNEFONTAINE - Place de la Mairie	12:29	12:28
14,350	148,350	MIREBEL - Carrefour D 96 - D 471	12:35	12:34
18,800	143,900	D 471 - Maison du Vigneron **POINT CHAUD**	12:41	12:40
19,500	143,200	CRANÇOT - Carrefour D 471 - D 4	12:42	12:41
26,500	136,200	LA MARRE - Place de l'Eglise	12:51	12:50
30,350	132,350	Belvédère du cirque de Ladoye - Carrefour D 96 - D 5	12:57	12:55
31,100	131,600	GRANGES DE LADOYE - Carrefour D 5 - D 43	12:58	12:56
35,500	127,200	Lieu-dit "L'Ecouvette" - D 43	13:04	13:02
39,750	122,950	PASSENANS - Carrefour D 43 - D 57	13:10	13:08
40,850	121,850	Carrefour Route du Clusiau - D 57 (Route du Revermont) **KM 39**	13:12	13:09
43,550	119,150	ST LOTHAIN - D 57 - **Passage à niveau**	13:15	13:13
47,400	115,300	Carrefour D 194 - D 259	13:21	13:18
49,750	112,950	Carrefour Les Frins - D 68	13:24	13:21
51,500	111,200	POLIGNY - Place des Déportés	13:26	13:23
53,100	109,600	POLIGNY - D 905 - **Passage à niveau**	13:29	13:25
55,100	107,600	TOURMONT - Carrefour D 905 - C 22 - D 245	13:31	13:28
60,150	102,550	MONTHOLIER - Carrefour D 905 - Rue de la Rochette	13:38	13:35
61,650	101,050	AUMONT - Carrefour D 905 - D 71	13:41	13:37
65,700	97,000	LA FERTE - Carrefour D 71 - D 469	13:47	13:42
72,350	90,350	OUNANS - Carrefour D 71 - D 472	13:56	13:51
75,700	87,000	CHAMBLAY - D 53 - Face Mairie **POINT CHAUD**	14:01	13:56
77,850	84,850	ECLEUX - Carrefour D 472 - D 93^{E} - Rue du Château d'Eau	14:04	13:59
79,500	83,200	VILLERS FARLAY - Carrefour D 472 - D 32	14:06	14:01
80,700	82,000	D 472 - **Zone de ravitaillement**	14:08	14:03
84,100	78,600	MOUCHARD - D 472 (face Colruyt) **Challenge BELLAMY**	14:13	14:07
85,300	77,400	PAGNOZ - Carrefour D 472 - Route de Port Lesney	14:14	14:09
88,200	74,500	Carrefour D 472 - D 467	14:18	14:13
92,550	70,150	LA CHAPELLE s/ FURIEUSE - Carrefour D 467 - D 261^{E}	14:24	14:18
96,250	66,450	IVREY - Carrefour D 261^{E} - D 261	14:30	14:24
99,200	63,500	**D 270 - Côte de ST THIEBAUD** **GPM 2ème catégorie**	14:35	14:29
99,600	63,100	St THIEBAUD - Carrefour D 270 - Route de Méhaut	14:36	14:30
102,350	60,350	Carrefour D 270 - D 492	14:40	14:34
105,550	57,150	SALINS LES BAINS - Carrefour D 492 - D 472	14:43	14:37
106,500	56,200	SALINS LES BAINS - Rue de la République **1er passage sur la ligne** **POINT CHAUD**	14:45	14:39
107,800	54,900	SALINS LES BAINS - Carrefour D 472 - D 467	14:47	14:41
111,500	51,200	**D 65 - Côte de THESY** **GPM 1ère catégorie**	14:55	14:49
112,350	50,350	THESY - Carrefour Rue de la Source - D 78	14:56	14:50
114,250	48,450	ABERGEMENT LES THESY - Carrefour D 78 - C 2	15:59	14:53
115,100	47,600	Carrefour D 78 - D 78^{E}	15:00	14:54
117,100	45,600	CERNANS - Place de la Fontaine	15:03	14:56
120,400	42,300	GERAISE - Carrefour Rue de Cernans - D 262	15:08	15:01
123,300	39,400	SAIZENAY - D 262	15:11	15:02
124,200	38,500	Carrefour D 492 - D 273	15:12	15:03
127,350	35,350	**D 261 - Côte d'IVREY** **GPM 3ème catégorie**	15:18	15:08
129,700	33,000	IVREY - Carrefour D 261- D 261^{E}	15:21	15:11
132,650	30,050	**D 270 - Côte de ST THIEBAUD** **GPM 2ème catégorie**	15:26	15:16
133,050	29,650	St THIEBAUD - Carrefour D 270 - Route de Méhaut	15:27	15:17
135,800	26,900	Carrefour D 270 - D 492	15:31	15:21
139,000	23,700	SALINS LES BAINS - Carrefour D 492 - D 472	15:34	15:24
139,950	22,750	SALINS LES BAINS - D 472 (Rue de la République) **2ème passage sur la ligne**	15:36	15:26
141,250	21,450	SALINS LES BAINS - Carrefour D 472 - D 345 - D 467	15:38	15:28
144,100	18,600	CHAMPAGNY - D 268	15:43	15:33
146,300	16,400	**Chemin de Salins - Côte de CHAUX-CHAMPAGNY** **GPM 1ère catégorie**	15:51	15:41
146,450	16,250	CHILLY s/ SALINS - Carrefour Chemin de Salins - D 107	15:51	15:41
149,500	13,200	IVORY - Carrefour D 269^{E} - D 269	15:56	15:46
153,100	9,600	Carrefour D 94 - D 271	15:58	15:48
156,100	6,600	PRETIN - Place de la Mairie	16:02	15:52
158,100	4,600	MARNOZ - Carrefour D 271 - D 105	16:06	15:56
161,100	1,600	SALINS LES BAINS - D 105 - D 472	16:11	16:00
162,850	**0,000**	**SALINS LES BAINS - D 472 (Rue de la République)** **ARRIVEE**	**16:13**	**16:02**

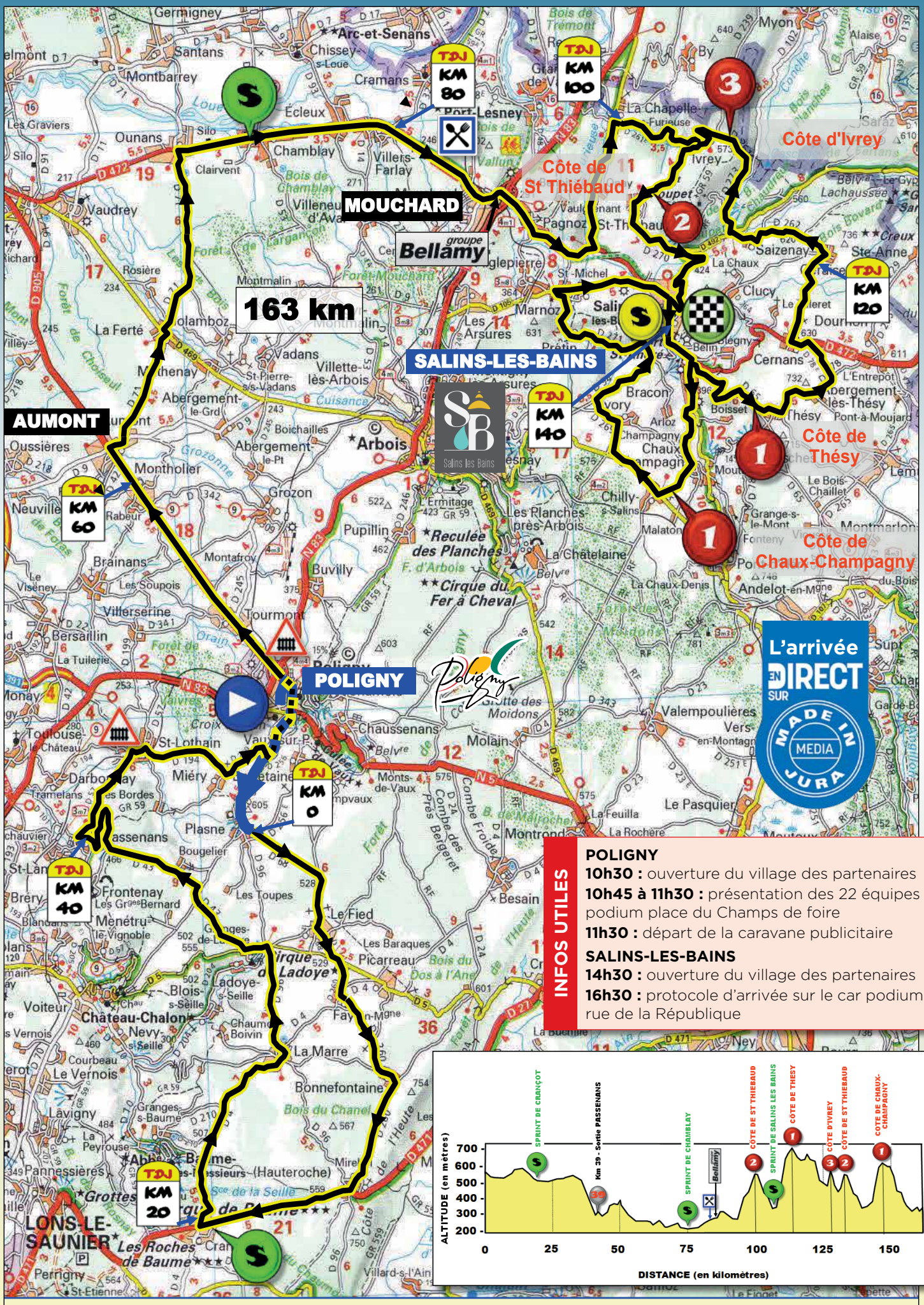

INFOS UTILES

POLIGNY

10h30 : ouverture du village des partenaires

10h45 à 11h30 : présentation des 22 équipes podium place du Champs de foire

11h30 : départ de la caravane publicitaire

SALINS-LES-BAINS

14h30 : ouverture du village des partenaires

16h30 : protocole d'arrivée sur le car podium rue de la République

Une nouvelle collectivité pour de nouvelles ambitions

Au 1er janvier 2017, les trois communautés de communes **«Arbois vignes et villages, Pays de Pasteur», «Comté de Grimont Poligny» et «Pays de Salins» ont fusionné** pour donner naissance à une nouvelle collectivité **«Arbois Poligny Salins Cœur du Jura»** composée de **66 communes pour 22 400 habitants.**

Ce nouveau territoire élargi permettra de mieux défendre les intérêts de ses habitants au niveau départemental et régional (aménagement économique, numérique, protection et mise en valeur de l'environnement, enfance et culture ...). Cette fusion est une formidable opportunité pour renforcer le dynamisme et l'attractivité du territoire et maintenir un service de qualité adapté aux besoins réels des citoyens.

Sa proximité avec l'A39, **« au cœur »** des axes routiers européens vers Genève, Paris, Lyon et Strasbourg en fait un lieu de passage incontournable et un atout supplémentaire pour le développement de ses parcs d'activités, créateurs de richesses et d'emplois. Son terroir au **« cœur du goût »** bénéficie de plusieurs AOP : le territoire est historiquement un lieu de production de comté et de vins réputés.

La communauté de communes a **« à cœur »** de préserver son environnement, paradis de la randonnée et autres sports de pleine nature. Un patrimoine classé **« Pays d'Art et d'Histoire »**, un site labellisé UNESCO, font de ce **« cœur du Jura »** un lieu de résidence agréable et une destination de tout premier ordre pour le tourisme, en toute saison.

Suivez-nous sur : **www.cc-coeurdujura.fr**

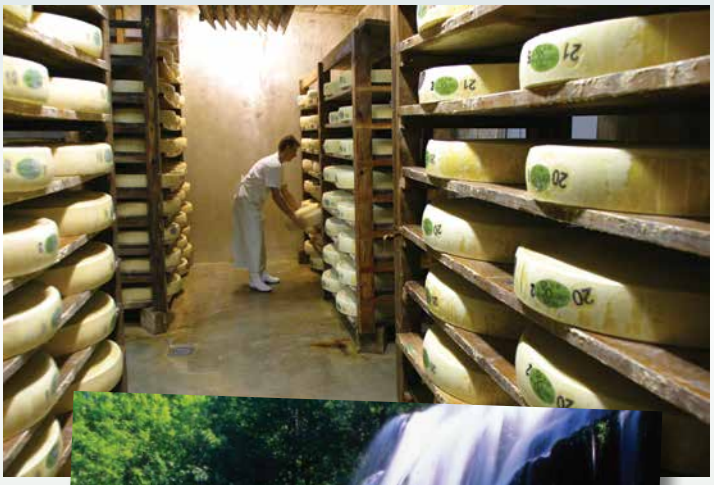

BANETTE
CERTIFIÉ AB AGRICULTURE BIOLOGIQUE
Boulangerie Pâtisserie
Aux Petits Pains des Arcades
Céline et Arnaud PERNETTE
03 84 66 07 86
36, place de la liberté
39600 ARBOIS

DOMAINE
HUGHES BÉGUET
Patrice HUGHES BEGUET
vigneron œnologue
www.hughesbeguet.com
03 84 66 26 39 / 06 08 05 68 36
1 rue bardenet - 39600 MESNAY

COMMUNAUTÉ de COMMUNES Arbois Poligny Salins Cœur du Jura

Bienvenue à Salins-les-Bains

Nichée dans un site magnifique, encadré par ses **deux forts Belin et Saint André (citadelle Vauban)** et **le Mont Poupet**, Salins-les-Bains se distingue par un patrimoine ancien exceptionnel de plus de 20 monuments classés.

La Grande Saline, classée au patrimoine mondial de l'UNESCO attire plus de 65 000 visiteurs par an, curieux de découvrir son imposante galerie souterraine, la dernière poêle à saumure de France et les secrets du sel ignigène, l'or blanc qui a fait la richesse millénaire de la cité.

Aux amoureux de la Nature, **Salins et son pays réservent plus de 200 km de sentiers de randonnée pédestre et VTT**, un site de geocatching, une aire d' accrobranche... Avec une mention spéciale pour le site de vol libre du Poupet (360°) et ses baptêmes de l'air en parapente, et le sentier des Gabelous qui relie les deux salines UNESCO (Salins et Arc-et-Senans) à travers bois et champs.

Avec ses eaux naturellement salées comparables à celles de la Mer Morte, «ThermaSalina » (le tout nouvel établissement thermal – Spa de la cité) propose en plus des cures thermales, de nouvelles formules

(escales demi-journées, mini-cures de 3 jours), appréciées des sportifs pour la décontraction post-effort.

Grâce à la dynamique de son programme Salins 2025 (rénovation urbaine et immobilière subventionnée), sa vie associative foisonnant d'activités culturelles et sportives, et son offre scolaire complète (publique et privée, de la maternelle au baccalauréat), la cité attire désormais de jeunes parents cherchant une **« ville à la campagne »** pour profiter sans stress de leur vie de famille.

Le club support du Tour du Jura

On n'a pas tous les jours 20 ans !!

Jura Cyclisme, le club organisateur du Tour du Jura fête ses 20 ans d'existence en 2018.

Retour en images sur ces vingts années hautes en couleurs

En octobre 1998, Claude Monrolin, le président actuel, alors président de l'ACCM (Association Courses Cyclistes de Mesnay), association qui anime le village en organisant des courses cyclistes avec l'aide du club de Champagnole, décide de faire évoluer sa structure et fonde le Vélo Club Arboisien.
Fort de l'expérience des nombreuses courses déjà mises sur pied (Cyclo-cross, courses minimes/cadets, course Juniors, une manche du challenge de l'Est cadets, une course par étapes en Régionale baptisée le Prix des Vignes et de la forêt, Critériums à Arbois, Tests chronométrés etc.), le VC Arbois devient rapidement une référence en termes de courses cyclistes.
Mais le VC Arboisien, c'est également un ensemble de coureurs, qui évoluent tous les dimanches sur les routes régionales.

En octobre 2000, le Vélo Club Arboisien prend la dénomination de Vélo Club Arboisien Pays du Triangle d'Or. Le club continue de se développer avec l'arrivée de nombreux coureurs locaux. Parmi eux, un jeune garçon originaire de Quingey, Régis Franchequin, qui deviendra en septembre 2001 champion de France junior à Marmande, une première pour le département du Jura. Ce titre national est un véritable catalyseur pour le club qui attire de très bons coureurs régionaux comme Marc Chevènement, Stéphane Jeanney, Laurent Colombatto ou Didier Monrolin. Le club parvient à monter en DN3 pour se mesurer aux meilleurs coureurs amateurs français.

En octobre 2002, le club continue de grandir et prend l'appellation « Club Cycliste du Revermont Poligny, Arbois Salins ». Du côté des manifestations, en avril 2003 naît le 1er Tour du Revermont, l'ancêtre du Tour du Jura actuel.

Dans le même temps, le Club Cycliste du Revermont Poligny Arbois Salins poursuit son évolution pour prendre son appellation actuelle en octobre 2005. L'année suivante, le club lance le 1er Tour du Jura, course régionale par étapes. Dès les premières éditions, c'est une véritable réussite sportive et populaire. La renommée grandissante de l'épreuve a conduit le comité d'organisation à gravir les échelons pour proposer en 2017 la première course cycliste professionnelle par étapes dans le Jura.

Depuis 2006, le club poursuit sa politique de formation en faveur des jeunes cyclistes et l'école de cyclisme prend une dimension de plus en plus importante au sein de l'association.

Aujourd'hui Jura Cyclisme c'est :
28 jeunes en école de cyclisme (filles et garçons)
30 coureurs de la catégorie Cadet à Sénior
60 podiums, 25 victoires

Outre l'aspect sportif, Jura Cyclisme peut compter sur une équipe de bénévole compétente et motivée qui organisent de nombreuses épreuves cyclistes et manifestations :

Le prix des 3 communes de minimes à séniors (5 courses)
Le prix Boitaloc, réservé aux écoles de cyclisme,
Le cyclo cross de Montigny les Arsures depuis Poussins jusqu'aux séniors,
Le Loto d'Arbois
La brocante d'Arbois
La bourse aux vélos

Et bien entendu **le Tour du Jura...**

1998 -2018

JURA Cyclisme Pays du Revermont 20 ANS

2001 - VELO CLUB ARBOISIEN

Avec Regis Franchequin, champion de France Junior en 2011

2001 - VELO CLUB ARBOISIEN

Regis Franchequin, champion de France Junior en 2011 avec Mr Henri Maire

2004

Présentation des équipes avec le nouveau maillot du club cycliste du Revermont, Poligny - Arbois - Salins

2006 - 1ER TOUR DU JURA

Départ de l'équipe du club cycliste du revermont au conseil général parrainé par Bernard THEVENET

VICTOIRE !

2017

Équipe vainqueurs Ronde du Jura

2018

Ecole de vélo

VM Peinture
www.vm-peinture.com
groupe Bellamy Automobiles
BOITALOC FCEvénements
TOUR DU JURA CYCLISTE Club Affaires

Intermarché

Poligny

Menuiserie J.M
JAOUEN - METAYER
Menuiserie Bois / PVC / sur mesure
(Neuf et Rénovation)
Agencement Magasins
Aménagement Combles
Parquet Ponçage Vitrification
Route de Dole - 39600 ARBOIS Email : jmymlana@gmail.com
Tél. 03 84 66 15 30 - Fax : 03 84 37 42 09 - Port : 06 08 31 17 28

Zinguerie demoussage toiture
PERNOT JACQUES
36 rue de larney
39600 arbois
0685733654
Jackypernot@yahoo.fr

SARL LA FRANCOMTOISE DE CONFITURERIE 6 ROUTE D'ANDELOT 39600 MESNAY 0384514572 www.france-confiture.com
Fabriqué en
La Francomtoise De Confiturerie
Artisan confiturier
Franche-Comté
Confitures artisanales

Crèmerie Juramonts
crèmerie · fromagerie · épicerie fine · produits du terroir
Les Fruitières Juramonts comté
Juramonts
21, place des Déportés • 39800 Poligny
Tél. 03 84 37 12 22 • Fax 03 84 37 07 04
cremeriejuramonts@wanadoo.fr
7 jours / 7 : 8 h > 12 h 30 • 13 h 30 > 19 h • Dimanches et jours fériés : 8 h 30 > 12 h 30
Boutique en ligne : www.comte-juramonts.com

SOGEBUL
l'envie d'entreprendre...
FOURNITURES POUR LES FROMAGERIES ET LES INDUSTRIES ALIMENTAIRES
www.sogebul.com
03.84.73.78.20
03.84.37.39.90
22 Route de Dole - 39800 POLIGNY

GARAGE DES 3 MONTS
TOP GARAGE Classic
GROUPAUTO
TOP GARAGE
Route de Champagnole - Bracon 39110 SALINS LES BAINS - Tél. : 03 84 73 11 56

Partenaires maillots

Leader général

Le Jura, un goût pour le leadership

Le Conseil départemental du Jura est certes un partenaire institutionnel et financier du Tour du Jura, mais il est aussi et surtout un partenaire par passion ! Et la passion induit l'engagement, la volonté de se dépasser, d'aller au bout du bout afin de humer l'air particulier de la victoire.
Le maillot jaune, celui qui le revêt, le Jura, incarnent toutes ces valeurs qui sont essentielles dans le sport comme dans la vie.
Le Conseil départemental du Jura cultive un goût certain pour le leadership. Avec sa griffe sur le maillot jaune de ce 13ème Tour, il le prouve. Tout comme le coureur qui le portera à l'issue d'une épreuve ardue, sélective et... esthétique !

Le mot des Constructions Chauvin, partenaire du classement de la montagne.

Lorsque nous avons adhéré pour la 1ère fois au Club Affaires du Tour du Jura en 2009, jamais nous n'aurions imaginé devenir partenaire de l'un des évènements sportifs jurassien les plus emblématiques.
Que de chemin parcouru depuis cette édition où un certain Alexis Vuillermoz, aujourd'hui membre de l'équipe AG2R La Mondiale et pointant dans le peloton de tête de la hiérarchie française des cyclistes professionnels, avait gagné la première étape du Tour sur un montée sèche de la célèbre rue de la Poyat à St Claude.
Quand, en 2012, nous avons décidé de devenir le partenaire du maillot à pois, un classement toujours chèrement disputé sur les routes escarpés du Jura et qui consacre le meilleur grimpeur, nous ne pensions pas avoir le plaisir de voir autant de coureurs talentueux endosser un maillot portant nos couleurs. Au vu du nombre de ces coureurs ayant rejoint le peloton professionnel peu de temps après leurs victoires sur les routes jurassiennes, nous pourrions avoir la faiblesse de penser que ce maillot CHAUVIN leur a porté chance !

Leader montagne

Depuis toutes ces années, nous avons été les témoins de la montée en puissance de cet événement sportif, formidable outil de promotion pour le Jura et le « Made in Jura ». Grâce à la détermination et au professionnalisme des dirigeants du club organisateur, grâce aussi à l'engagement sans limite des très nombreux bénévoles, le Tour du Jura a franchi un cap décisif l'année dernière en devenant une course professionnelle inscrite au calendrier UCI, la seule et unique course cycliste professionnelle du Jura. Quel plaisir alors pour nous de continuer à nous investir dans cette belle aventure qui vise encore plus haut. Si, au quotidien, nous aussi, nous nous efforçons de donner le meilleur de nous-mêmes pour satisfaire les clients qui, un peu partout en France et en Suisse, nous confient la construction de leur maison ou de leur chalet en bois du Jura, nous pensons que l'entreprise a également un rôle social, ouvert sur son environnement et sur les hommes et les femmes qui le composent. Aussi, notre engagement dans le monde sportif et sur cette 13ème édition du Tour du Jura tout particulièrement nous permet de communiquer nos valeurs : envie d'entreprendre, amour du travail bien fait, goût de l'effort, respect de l'homme et de la nature.
Et pour donner du sens aux valeurs qui sont les nôtres, nous nous associerons, cette année encore, à la Sapaudia. Cette association réalise un travail fantastique en faveur de la promotion du don de moelle osseuse, cette démarche simple mais qui pourtant peut sauver des vies. Le don des uns transforme la vie des autres.

Chauvin, notre plus grand bonheur,
c'est de construire le vôtre.
www.constructions-chauvin.fr

Pourquoi Fréquence Plus participe au tour du Jura ?

Fréquence Plus a rejoint la course il y a quelques années maintenant en tête du peloton dans la caravane... car Fréquence Plus se devait d'être là ! Maillot jaune des audiences Radios dans le département du Jura, maillot du meilleur grimpeur avec une audience sans cesse évolutive dans ce beau département, cela était donc une évidence ! Fréquence Plus distribue de nombreux cadeaux à son effigie le long du parcours.. car tout le monde le sait chaque jour sur l'ensemble de ces fréquences en Franche-Comté et en Bourgogne, Fréquence Plus offre de nombreux cadeaux à plus de 230 000 auditeurs / semaine. Pas de coup de pompe pour la radio qui renouvelle cette année encore sa participation sur le tour 2018. Toute l'équipe autour de sa direction souhaite une bonne route aux coureurs de cette édition qui devrait être prometteuse !

Émission à découvrir :
Room Service > 6h00 - 9h00
Bonjour Charlie > 9h00 - 13h00
Voyance en direct > 22h00 - 00h00
Tous en boite > chaque samedi 22h00 - 00h00
Top 40 > chaque dimanche 16h00 - 20h00
Euro Hit 25 > chaque dimanche 20h00 - 22h00
Hit List US > chaque dimanche 22h00 - 00h00

Fréquence Plus dans le JURA :
92.6 FM DOLE
95.2 FM POLIGNY
98.0 FM LONS LE SAUNIER
92.1 FM CHAMPAGNOLE
90.3 FM MOREZ - LES ROUSSES
88.3 FM SAINT-CLAUDE

Toutes les Fréquences sur www.frequenceplusfm.com

GENERALI

Yves MORIN

Particuliers
Professionnels
Auto - Habitation
Santé - Prévoyance
Placements - Retraite

49 rue de Courcelles - 39600 ARBOIS
Tél. 03 84 37 43 95

LE CLOS DES GRIVES

1968 - 2018...
50 ans de certification en agriculture biologique

CERTIFIÉ AB AGRICULTURE BIOLOGIQUE

100 Chemin des Pendaines
39570 CHILLE

Salon Hair Mèche

28 Grande Rue
(sous les arcades)
39600 ARBOIS

03 84 37 46 04

TAXI NATH

TAXI

16 Rue de la Tour Canoz 39600 Arbois

Emplacement N°3 à Poligny
Tél fixe : 03 84 37 42 23
Tel Port : 06 74 78 47 21

Prestations de qualité

Transports Médicaux Assis,
sans avance de frais
(hospitalisations, dialyses, traitements)

Entreprise Générale du Bâtiment tous corps d'état

Le Dû S.A.R.L.
Père & Fils

39600 VILLETTE-LES-ARBOIS
Tél. 03 84 37 42 39 - Fax 03 84 66 19 54

Emmanuel TABANOU

- Peinture
- Revêtements sols
- Revêtements muraux

51, route de Dole - 39120 Tassenières
Tél. 03.84.81.44.00

---

florentin
Le Bon Pain

Boulangerie
Pâtisserie

Le Père Germain

☎ 03 84 37 46 88
3 GRANDE RUE 39600 ARBOIS

Fleurs de France

Sandrine Pitet — Artisan fleuriste

49, Grande Rue - 39600 **ARBOIS**
☎ 03 84 66 10 71 - 06 86 66 54 55

CB à distance

Pour fleurir toutes vos émotions

Bienvenue à Villeneuve-sous-Pymont

Villeneuve-sous-Pymont

Le 22 avril 2018 la Commune de Villeneuve-sous-Pymont sera la ville départ de la 2éme étape du Tour du Jura cycliste. Notre commune de 300 habitants sur une surface de 267 Ha, 2,7 kmÐ, altitude : 295m est située en région Bourgogne Franche-Comté sur le département du Jura Arrondissement de Lons le Saunier (canton Nord). Est rattachée à la Communauté d'Agglomération (Espace Communautaire Espace Agglomération : ECLA) depuis le 1er janvier 2012.

Villeneuve-sous-Pymont est composée de 3 quartiers (Feschaux, Village Centre et le Paradis) traversée par la RD 1083. **Les habitants se nomment les Pymontais et Pymontaises.**

Villeneuve-sous-Pymont est une commune rurale à 2 km au Nord-Ouest de Lons le Saunier et à environ 23 km du Parc Naturel du Haut Jura.

Son territoire est traversé par les ruisseaux la Madeleine, de Chatrachat et des combes.

En 1812, la commune de Feschaux est rattachée à celle de Villeneuve-sous Pymont. Prochainement 2 nouveaux lotissements vont se construire avec 15 parcelles.

On y trouve 1 agriculteur, plusieurs entreprises dynamiques et une résidence service avec une micro-crèche.

L'animation de la commune est organisée par un Foyer Rural de 140 membres avec plusieurs activités à la Maison du Temps Libre et un Comité des Fêtes (Pymont'Amuse) créé depuis 2016 en charge de diverses manifestations au sein de celle-ci.

Chaque Pymontais et Pymontaise sera au départ pour soutenir les 22 équipes nationales et internationales qui prendront le départ au cœur de notre village.

L'équipe municipale est ravie et honorée de mettre en avant la commune pour cet événement cher aux jurassiens depuis plus d'une décennie maintenant.

Le Jura au combien sportif sait mettre à l'honneur tous ses athlètes et notamment ses cyclistes par cette course inscrite au calendrier international UCI.

La commune animera cette matinée du 22 avril prochain grâce à Pymont'Amuse et aux bénévoles du village qui se sont inscrits et que nous attendons encore nombreux.

GRANIT IMMOBILIER
Promotion immobilière et construction
64 Grande rue
71500 LOUHANS
☏ 03 85 76 02 90
granit-immobilier@orange .fr
Mr. Remi GAUTHIER
☏ 06 83 48 13 63
gauthier-remi@orange.fr

JURALOISIR
Camping-Cars et Caravanes
125 Rue du Verger, 39570
Villeneuve-Sous-Pymont
☏ 03 84 47 23 32

Espaces Verts - Thierry DECUREY
Devis et Déplacement gratuits
Elagage - Abattage d'arbres
Entretien propriété : « Pelouses, Haies,... »
Dératisation - Désinsectisation
Autres services ...

39000 Lons le Saunier
☎ : 06 80 63 21 10 - N° SIRET 400 828 265 RM39

LE POIRIER DORÉ
Résidence Services
Location d'appartements
pour une ou deux personnes
à partir de 315 €/semaine
ou 1260 €/mois
en accueil temporaire ou long séjour
Résidence Services Séniors Le Poirier Doré
39570 VILLENEUVE SOUS PYMONT

ÉTAPE 2
Villeneuve-sous-Pymont
Arbois

Kilomètres		ITINERAIRE	Heures de passage	
Parcourus	A parcourir		41 km/h	43 km/h
0,000	**161,000**	**VILLENEUVE s/s PYMONT - Place de la Mairie** **DEPART FICTIF**	**12:00**	**12:00**
3,800	-	Carrefour D 141 - C8	12:09	12:09
4,700	-	L'ETOILE - D 38 (Rue de la Chevalière)	12:11	12:11
0,000	**161,000**	**D 38 - Entrée Résidence St Georges** **DEPART REEL**	**12:15**	**12:15**
3,200	157,800	RUFFEY s/ SEILLE - Carrefour D 38 - Route de Juhans	12:19	12:19
5,500	155,500	JUHANS	12:23	12:22
6,850	154,150	ARLAY - Carrefour Route de Juhans - D 120	12:25	12:24
9,000	152,000	St GERMAIN LES ARLAY - D 120	12:28	12:27
11,500	149,500	Entrée DOMBLANS - Carrefour D 120 **POINT CHAUD**	12:32	12:31
13,500	147,500	Hameau de BLANDANS - D 57	12:34	12:33
15,300	145,700	FRONTENAY - Carrefour D 57 - C 8	12:37	12:36
17,200	143,800	**FRONTENAY - Côte du Château** **GPM 3ème catégorie**	12:41	12:40
19,900	141,100	MENETRU LE VIGNOBLE - D 57E1 (Rue du Bas)	12:45	12:43
23,050	137,950	VOITEUR - Carrefour D 5 - D 70 - D 120	12:48	12:47
25,500	135,500	NEVY s/ SEILLE - Carrefour D 70 - Rue du Moulin	12:51	12:50
25,850	135,150	Carrefour D 70 - D 204	12:52	12:51
29,300	131,700	BLOIS s/ SEILLE - Place de la Mairie	12:57	12:55
33,200	127,800	**Côte de CHAUMOIS-BOIVIN** **GPM 2ème catégorie**	13:06	13:04
35,500	125,500	LA MARRE - Carrefour Route du Chaumois - Route de Crançot	13:09	13:07
41,000	120,000	GRANGES s/ BAUME - Place de l'Eglise **KM 39**	13:17	13:14
44,800	116,200	BAUME LES MESSIEURS Place de la mairie	13:20	13:17
49,400	111,600	**Côte de SERMU** **GPM 1ère catégorie**	13:30	13:26
52,200	108,800	CRANÇOT - Carrefour D 471 - D 4	13:34	13:29
57,400	103,600	MIREBEL - Carrefour D 471 - D 96	13:41	13:36
63,150	97,850	PONT DU NAVOY - Carrefour D 471 - D 27	13:47	13:43
71,400	89,600	NEY - D 471 **POINT CHAUD**	13:59	13:54
74,650	86,350	CHAMPAGNOLE - Rue Georges Clémenceau - **Passage à niveau**	14:04	13:59
75,400	85,600	CHAMPAGNOLE - D 471 (Route de Pontarlier) **Challenge BELLAMY**	14:05	14:00
77,150	83,850	EQUEVILLON - Carrefour D 251 - Rue de la Fresse	14:07	14:02
79,000	82,000	Côte de la Vieille Fresse - D 21	14:11	14:06
81,000	80,000	D 251 **Zone de ravitaillement**	14:13	14:08
82,250	78,750	LE MOUTOUX - Place de la Mairie	14:15	14:09
84,100	76,900	LE LATET - Carrefour D 251 - D 251E	14:18	14:12
86,000	75,000	VERS EN MONTAGNE - Carrefour D 251E - D 467	14:20	14:15
89,250	71,750	Carrefour D 467 - D 107E4	14:24	14:18
92,900	68,100	PONT D'HERY - Carrefour D 467 - D 78	14:28	14:22
96,450	64,550	Moutaine - Carrefour Route de l'Ancienne Gare - Route du Val Cercennes	14:33	14:26
98,850	62,150	**Côte d'ARESCHES** **GPM 1ère catégorie**	14:41	14:34
100,100	60,900	Carrefour D 78 - D 65	14:43	14:36
104,600	56,400	SALINS LES BAINS - Carrefour D 467 - D 472 - D 345	14:48	14:40
106,550	54,450	Côte de Bracon	14:52	14:44
109,500	51,500	PRETIN - Place de l'Académie (Mairie)	14:55	14:47
111,550	49,450	MARNOZ - Carrefour D 271 (Route de Pretin) - D 105 (Rue Pasteur)	14:58	14:50
114,800	46,200	LES ARSURES - Carrefour D 105 (Route de Salins) - D 249 (Route de Montigny)	15:03	14:55
117,650	43,350	MONTIGNY LES ARSURES - Place de la Mairie	15:07	14:59
121,200	39,800	ARBOIS - Champ de Mars **1er passage sur la ligne** **POINT CHAUD**	15:12	15:04
122,600	38,400	MESNAY - Carrefour D 107 - D 247 (Rue Basse)	15:14	15:06
126,000	35,000	**Côte de PARENÇOT** **GPM 1ère catégorie**	15:23	15:14
130,300	30,700	LA CHATELAINE - Carrefour Rue de la Baume aux Chèvres - D 248	15:28	15:19
131,450	29,550	Carrefour D 248 - D 469 (Fer à cheval)	15:30	15:20
138,050	22,950	ARBOIS - Place de la Liberté	15:37	15:27
141,250	19,750	D 469 - **Passage à niveau**	15:41	15:32
145,500	15,500	VADANS - D 9 (Rue de Franche Comté)	15:46	15:37
148,600	12,400	ST CYR MONTMALIN - Carrefour D 9 - D 53	15:52	15:42
152,850	8,150	VILLETTE LES ARBOIS - Carrefour D 53 - D 469E4	15:57	15:47
154,500	6,500	D 53 (Route de Villette) - **Passage à niveau**	16:00	15:49
154,900	6,100	ARBOIS - Carrefour Route de Besançon - Rue du Petit Changin	16:01	15:50
155,200	5,800	ARBOIS - Carrefour Rue du Petit Changin - Rue de la Tour Canoz	16:02	15:51
156,900	4,100	Entrée MONTIGNY LES ARSURES - C 3 (Quartier des Rosières)	16:04	15:53
157,350	3,650	MONTIGNY LES ARSURES - Place de la Mairie	16:06	15:53
161,000	**0,000**	**ARBOIS - Champ de Mars** **ARRIVEE**	**16:10**	**15:59**

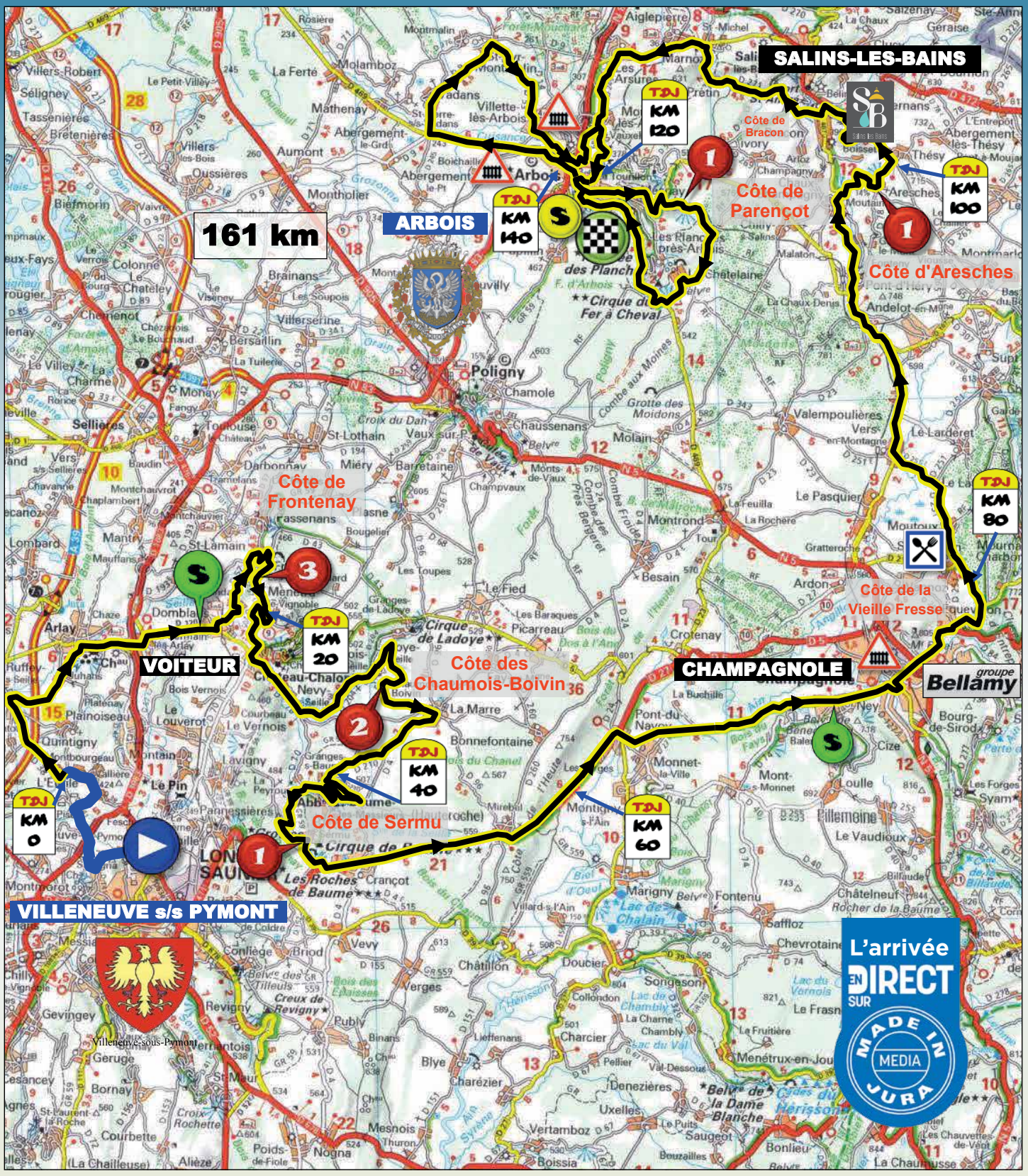

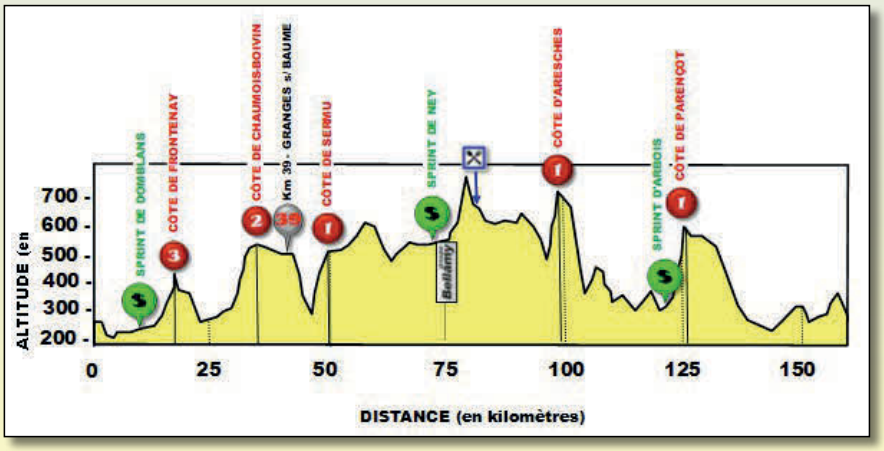

INFOS UTILES

VILLENEUVE-SOUS-PYMONT

10h30 : ouverture du village des partenaires

10h45 à 11h30 : présentation des 22 équipes podium devant la mairie

11h30 : départ de la caravane publicitaire

ARBOIS

14h30 : ouverture du village des partenaires

16h30 : protocole d'arrivée sur le car podium - Champ de Mars

SANTÉ PRÉVOYANCE RETRAITE ÉPARGNE

Place Jules Grévy
39100 Dole
lundi et jeudi : 09h30 - 12h30 / 13h30 - 17h00

Solimut Mutuelle de France

Solimut Mutuelle de France - Siège administratif CS 31 401 - 13785 Aubagne. Siège social 47 rue Maurice Flandin 69003 Lyon. Entité soumise aux dispositions du Livre II du Code de la mutualité et au contrôle de l'Autorité de Contrôle Prudentiel et de Résolution (A.C.P.R. : 61 Rue Taitbout, 75436 Paris Cedex 09). SIREN 383 143 617. Mutuelle adhérente à Solimut Mutuelles de France. Union Mutualiste de Groupe, régie par le code de la mutualité. SIREN 539 793 885. 04/2017

www.solimut-mutuelle.fr

0 800 13 2000 Service & appel gratuits

Allianz

Assurances, Santé et
Services financiers

Eric Monnami
Agent Général

Ceci n'est pas
1 Agence
Ce sont 2 possibilités
pour nous rencontrer

50 avenue Maréchal Juin
Dole - 03 84 81 85 21

1A avenue Eisenhower
Dole - 03 84 82 10 42

Avec vous de A à Z
Allianz

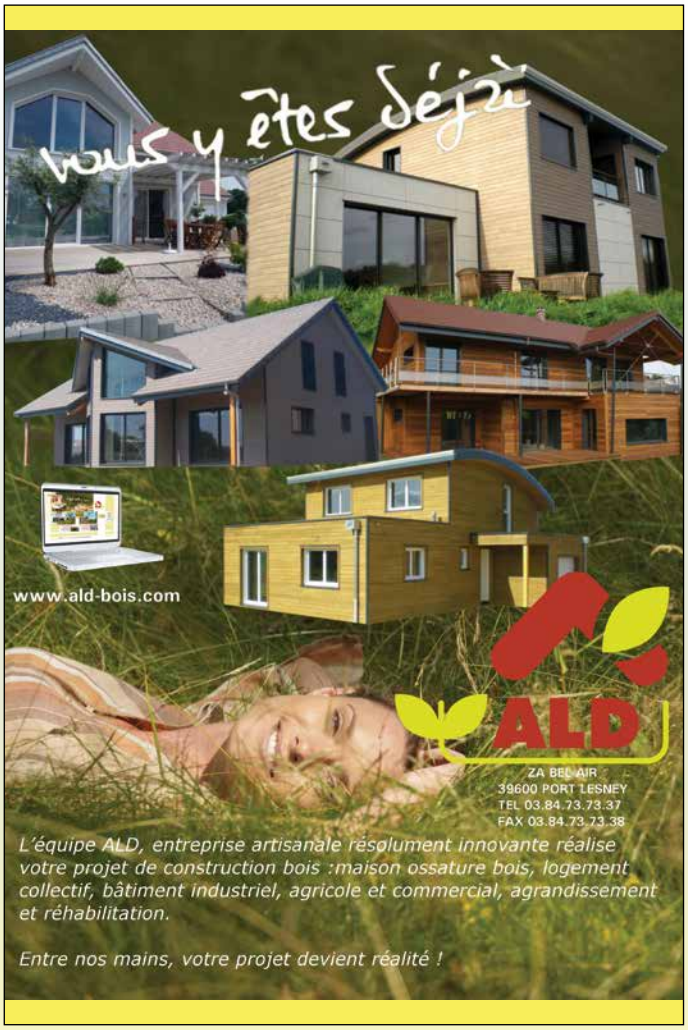

groupe Bellamy
Automobiles

1, RUE PRÉ-DES-DAMES
39 570 MONTMOROT
TÉL. 03 84 860 860

Bienvenue à Arbois

Arbois et son territoire : Sensorium du jura

ARBOIS est un vrai sensorium car à travers nos 5 sens, nous pouvons expérimenter toutes ses richesses :

- **Les saveurs** de la gastronomie arboisienne : des plats savoureux, des desserts et des chocolats préparés avec talent par les chocolatiers locaux.
- **Les arômes** des vins, première AOC de France, dont les fameux «Vin Jaune» et «Vin de Paille».
- **Les odeurs** qui embaument le temps des vendanges.
- **L'ocre** des monuments : clocher Saint-Just, Tour Gloriette, Château Pécauld... et **le vert vif** des paysages naturels : Reculée des Planches, vignes, forêts. Sans oublier, **la clarté de l'eau** de la Cuisance.
- **Le son** de l'une des plus belles cascades de France : la cascade des tufs. Mais aussi les échos de la Cuisance qui s'étire en cascade dans la ville.
- **Les notes** de musique de l'orgue classé et de l'un des plus beaux carillons de France.
- **Les harmonies** des quatre pianos placés dans des lieux patrimoniaux.
- **La texture** des grains de raisins, la douceur d'un bon Comté, **la rugosité** du Tuf.

Une ville pleine de vie, siège de sensations uniques qui ne demandent qu'à être découvertes !

PAYS D'ART ET D'HISTOIRE
PETITE CITÉ COMTOISE DE CARACTÈRE
PAYS DE LOUIS PASTEUR
CAPITALE DES VINS DU JURA
SITE REMARQUABLE DU GOÛT
CITÉ HISTORIQUE

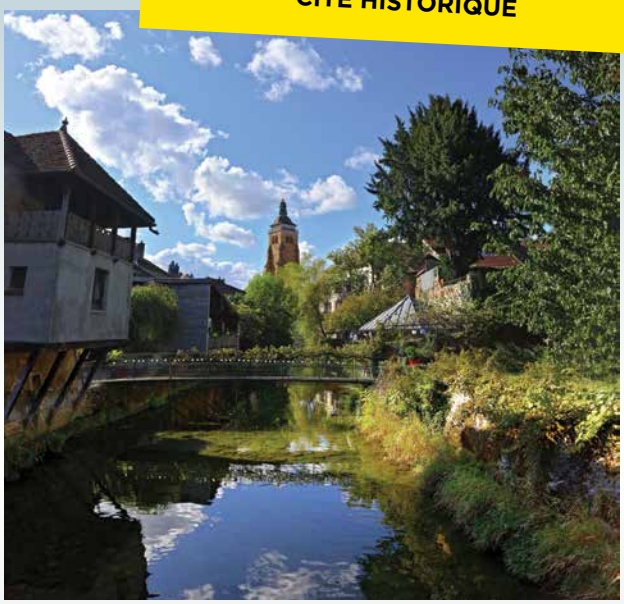

Mairie d'Arbois
03 84 66 55 55 - mairie@arbois.fr

Office de tourisme
03 84 66 55 50 - otsi@arbois.com

Place de la Liberté
39600 ARBOIS

HIRSINGER
MEILLEUR OUVRIER DE FRANCE
CHOCOLATIER CONFISEUR
CHOCOLAT VIVANT®

Tél. 03 84 66 06 97
Fax 03 84 66 00 03

A.SIMARD METALINOX

11 chemin de Rougemont - 39100 FOUCHERANS - 03 84 82 77 71

Henriet
Horloger
Bijoutier

40 Place de la Liberté
(sous les arcades)
39600 ARBOIS
Tél./Fax 03 84 66 05 94

OPTIQUE DES VIGNES

la 2ème paire à 1€ même en progressif solaire

73,Grande Rue - 39600 ARBOIS - Tél. 03 84 37 08 55

La Cave
de la Reine Jeanne

Adresse : 5 Rue de Bourgogne 39600 ARBOIS

Magasin : 6 Rue Mercière

Tel : 03 84 37 36 09

www.cavereinejeanne.com

PMU

BAR PMU
LE VINCENNES

Annick et Olivier

39600 ARBOIS - 03 84 66 25 96

Partenaires Maillots

MP usinage, 30 ans d'expérience dans le secteur de la mécanique générale

dédié à la fabrication de pièces techniques et petites séries.

Réalisation d'outillages pour différent secteur d'activité comme : aéronautique, automobile, cosmétique, emballage .

Nous sommes toujours en recherche de vitesse afin de suivre l'évolution de nos clients.

Nous sommes heureux d'être partenaire du maillot vert avec la société Espace CN, spécialisée dans la mécanique générale de précision (usinage, fraisage , production...) depuis Janvier 2001.

ESPACE CN vous accompagne dans vos différents projets grâce à un parc de 18 machines, d'un service livraison et d'une salle de contrôle afin de vous garantir la qualité, réactivité et performance de nos produits et services.

Leader Point Chaud

Leader
Meilleur jeune

Tour du Jura - LIG : Episode III

Il y a trois ans, nous avons fait le choix de rentrer dans le club des partenaires maillots. Durant deux jours, le meilleur jeune du Tour porte les couleurs de notre imprimerie, les trois traces, rouge, vert, jaune !

Le Tour du Jura est rentré dans la cour des grands la saison passée, avec une magnifique épreuve et fantastique réussite. Je ne doute pas une seconde que l'ensemble des bénévoles du club JURA CYCLISME PAYS DU REVERMONT et la famille MONROLIN au grand complet feront encore cette année une réussite de cet évènement sportif jurassien devenu incontournable !

Quelle fierté pour nous de pouvoir associer le nom de notre société, l'imprimerie LIG, à celui du Tour du Jura !

Que le Tour du Jura soit avec vous !

Stéphane Cuisant

Groupe Bellamy et le maillot combatif

Le groupe Bellamy partenaire de Jura Cyclisme et depuis deux ans du Tour du Jura ne pouvait avoir de maillot dans l'épreuve et quoi de mieux que le maillot de la combativité ?! Nous avons avec l'organisation du tour l'envie et la volonté d'être acteur de notre département pour qu'il reste une terre d'accueil sportive et touristique. Notre volonté commune de vivre et faire un cyclisme jurassien.
Le groupe Bellamy est partenaire du ski, du rugby, du football et de bien d'autres sports.
Sportivement !

Leader Combativité

Les équipes engagées

CONTINENTALE PRO

Vital concept

Fortuneo Samsic

Androni
Sidermec Bottecchia

WORLD TOUR FORMATION U23

Lotto Soudal U23

EQUIPES CONTINENTALES

Joker Icopal

Team Differdange-Losch

Louletano Hospital
de Loule

Akros – Renfer SA

Ago-Aqua Service

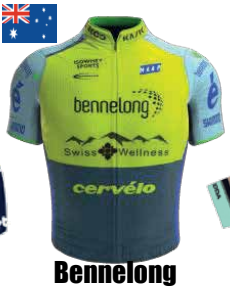

Bennelong
SwissWellness

Leopard cycling

EQUIPE NATIONALE

Suisse U23

Team Vorarlberg Santic

EQUIPES FRANCAISES DE DIVISION NATIONALE DN1

Team Pro Immo
Nicolas Roux

GSC Blagnac VS 31

AVC
Aix-en-Provence

Bourg en Bresse
Ain Cyclisme

Club Cycliste
Etupes - le Doubs

CR4C ROANNE

SCO Dijon
Team materiel-velo.com

Occitane cyclisme formation

DN2

Amicale Cycliste Bisontine

Partenaires du Tour 2018

Véhicules officiels

groupe Bellamy Automobiles

Equipements bénévoles

Partenaire du sport — Crédit Mutuel

Bandeaux véhicules

ORGANISATION — TB TRANSPORTS BOURGEOIS

MOTOS — Harmonie mutuelle GROUPE VYV

EQUIPES — colruyt prix · qualité

Ligne d'arrivée

BOITALOC FCÉvénements

vins du Jura — COMITÉ INTERPROFESSIONNEL DES VINS DU JURA

Solimut Mutuelle de France

Crédit Mutuel

Trophée

QUARROZ BOTTAGISI tourneur sur bois

Miroiterie – Vitrerie MIROITERIE DOLOISE

Protocole

INTERFLORA — DES FLEURS DANS LE MONDE ENTIER

FRUITIÈRE VINICOLE Arbois — Producteur depuis 1906 - Château Béthanie

KM 39

Partenaire du sport — Crédit Mutuel

KM

Visualis publicité

Dossard & plaque de cadre

Partenaire du sport — Crédit Mutuel

Sacoches Équipes et Organisation

colruyt prix · qualité

Média

France 3 bourgogne franche-comté

FRÉQUENCE PLUS

L'Hebdo du Haut-Jura — Courrier gratuit, hebdomadaire et indépendant

LE PROGRÈS

VOIX DU JURA — Le journal des Jurassiens

DIRECT VELO — Le cyclisme à la minute près

Partenaires techniques

BOITALOC FCÉvénements

VM Peinture — www.vm-peinture.com

EMMANUEL BAILLY — www.bailly-emmanuel.com

Chauvin CONSTRUCTION BOIS

CSTI

LOXAM

ALD CONSTRUCTION OSSATURE BOIS

ALUFERM

BOUCHERIE Pascal BROCHET

Polie my

Ville d'Arbois

SB Salins les Bains

Villeneuve-sous-Pymont

Domaine Désiré Petit

VIGNERON Pupillin - 39600 Arbois

Tél. 03 84 66 01 20 • Fax 03 84 66 26 59

domaine-desire-petit@wanadoo.fr

Caveau ouvert tous les jours de 8h à 12h et de 14h à 19h.

CYCLES DES SALINES

39-41 rue de la République

39110 SALINS-LES-BAINS

Tél. 09 67 61 74 56

cycles.salines@orange.net

Horaires :

Du mardi au vendredi : 9h-12h / 14h-19h

Samedi : 9h-19h

Harmonie Mutuelle, partenaire du
Tour du Jura cycliste
les 21 et 22 avril 2018

Harmonie mutuelle
GROUPE VYV

Structure à but non lucratif, Harmonie Mutuelle réinvestit ses excédents au profit de ses adhérents, de la solidarité et soutient des événements sportifs dans votre région.

0 980 980 880
appel non surtaxé

Harmonie Mutuelle, 1re mutuelle santé de France.
Découvrez nos solutions sur **harmonie-mutuelle.fr**

MUTUALITÉ FRANÇAISE

ATAC

Le magasin **ATAC de ARBOIS** vous propose ses services

Cabine Photo
Photocopie
Boissons fraîches
Rayon Marée
Rayon Charcuterie
Poulet rôti sur place

Lundi-Samedi
8:30 à 19:30
Dimanche
8:30 à 12:30

11 Route de Besançon, 39600 Arbois

03 84 66 23 58

LIG Dole - 2018 IMPRIM'VERT